

HYPOCONDRIE:

Préoccupation centrée sur la crainte ou l'idée d'être atteint d'une maladie physique (interprétation erronée de symptômes)

HYPOMIMIE:

Diminution et ralentissement des mouvements expressifs qui accompagnent les émotions.

INCURIE:

Manque important d'hygiène et de soins

LOGORRHÉE:

Flux de parole très élevé

PENSÉE DIFLUENTE:

Dispersion de la pensée sans aboutissement à une idée

PRODROME:

Ensemble des signes et symptôme avant l'apparition d'une maladie

REVIVISCENCE:

Réapparition d'états de conscience déjà éprouvés.

SOMATISATION:

Expression de phénomènes mentaux par des symptômes physiques

TCC:

Thérapie brève qui consiste à remplacer, de façon concrète, observable et durable, des réactions problématiques par des conduites souhaitées



Centre Hospitalier Esquirol
15, rue du Docteur Marcland
BP 61730
87025 Limoges cedex

05 55 43 10 10

www.ch-esquirol-limoges.fr



LEXIQUE

PSYCHIATRIE
ET SANTÉ MENTALE

*Formation accueil
des nouveaux étudiants*

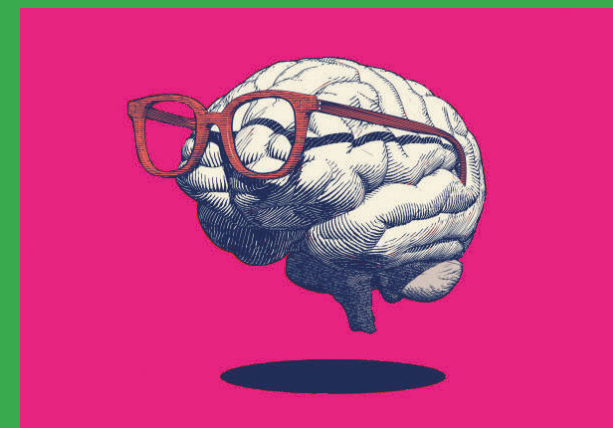

ABOULIE:

Diminution de la volonté d'entreprendre et de maintenir une action

AGNOSIE:

Incapacité à reconnaître un objet à l'aide d'un des 5 sens

AGORAPHOBIE:

Peur de la foule et des espaces ouverts

AMIMIE:

Absence d'expression faciale

ANHÉDONIE:

Perte de la capacité à ressentir du plaisir

ANOSOGNOSIE:

Absence de prise de conscience des troubles psychiques

APATHIE:

Déficit persistant acquis de la motivation (ressenti ou décrit par l'entourage)

APRAGMATISME:

Incapacité à entreprendre des actions, à réaliser des projets

BARRAGE:

Interruption du discours (souvent accompagné de l'interruption de l'action en cours)

BRADIKINÉSIE:

Ralentissement des mouvements

BRADIPHÉMIE :

Lenteur du rythme verbal

BRADIPSYCHIE:

Ralentissement du cours de la pensée

CLINOPHILIE:

Comportement pathologique d'une personne restant couchée en permanence ou pour une durée anormalement longue

CRAVING:

Envie irrésistible de consommer une substance

DEFUSING:

Entretien psychothérapeutique visant à une première verbalisation des émotions et des affects

DÉLIRE:

Perturbation globale, réversible ou non, aiguë ou chronique, du fonctionnement de la pensée. Ensemble d'idées et de croyances sans rapport avec la réalité et se caractérisant par des thèmes, des mécanismes, ordonnés ou non

DEPERSONALISATION:

Symptôme dissociatif. Sentiment d'étrangeté, de perte du sens de soi-même, avec une perte de contact avec le réel

DÉRÉALISATION:

Perte du rapport avec le réel

DYSPHORIE:

Perturbation de l'humeur caractérisée par l'irritabilité et un sentiment déplaisant de tristesse et d'anxiété

ECT:

L'électro convulsivothérapie est un traitement au cours duquel un courant électrique est envoyé au cerveau grâce à des électrodes placées au niveau de la tête

EMDR :

Psychothérapie par mouvement oculaire qui cible la mémoire traumatique de l'individu

ÉPISODE MIXTE:

Apparition de symptômes dépressifs ou maniaques au cours d'un épisode d'humeur opposée

EUPHORIE:

Sensation intense de bonheur extrême

FADING:

Rupture du discours par une diminution du rythme et de l'intensité de la parole, de façon progressive

FONCTIONS INSTINCTUELLES:

Besoins biologiques fondamentaux (nourriture, sommeil, sexualité)

HALLUCINATION:

Perception sensorielle sans stimuli détectables

HYPERVIGILANCE:

Etat psychique et physique d'alerte permanent avec réaction de sursaut et anticipation